



**ISTITUTO COMPRESIVO
"FRESA - PASCOLI"**

*infanzia – primaria – secondaria 1° grado
sedi viale Europa – via Croce Malloni – via Pecorari*

Presidenza ed Uffici: Viale Europa ~ 84015 Nocera Superiore (SA)

 081 933111 Telefax: 081 936230 C.F.:94083860653 Cod: Mecc.: SAIC8B8007
samm28800n@istruzione.it – samm28800n@pec.istruzione.it
www.fresapascoli.edu.it

IC "FRESA - PASCOLI"-Nocera Sup
Prot. 0000392 del 30/09/2020
01-05 (Uscita)

A tutti gli operatori scolastici

Alle famiglie

Al Comune di Nocera Superiore_Assessorato all'Educazione

**OGGETTO: ORGANIZZAZIONE INIZIO ANNO SCOLASTICO_5 e 6 OTTOBRE_
PLESSO VIALE EUROPA SCUOLA MEDIA e TURNAZIONI DAL 7
OTTOBRE**

Organizzazione ACCOGLIENZA classi Scuola Secondaria 1° grado (Scuola Media):

5 OTTOBRE : entreranno solo le CLASSI PRIME secondo il Protocollo Accoglienza n.2000 del 19/08/2020 già previsto per il 14 settembre poi rimandato per Delibera Regionale e Ordinanze Comunali.

L'accoglienza si svolgerà con le modalità di seguito indicate:

a partire dalle ore 8.00 e per ogni 10 minuti un collaboratore della Presidenza effettuerà l'appello di ogni nuova classe prima, ovvero:

ore **8.00** PRIMA A

ore **8.10** PRIMA B

ore **8.20** PRIMA C

ore **8.30** PRIMA D

ore **8.40** PRIMA E

ore **8.50** PRIMA F

ore **9.00** PRIMA G

ore **9.10** PRIMA H

ore **9.20** PRIMA I

ore **9.30** PRIMA L

All'appello seguirà un breve saluto e augurio del Preside, poi i ragazzi, muniti di mascherina, entreranno in classe con un loro docente; gli alunni che per numerosità non potranno accedere all'aula saranno accolti nell'aula laboratorio classe I; giornalmente questi gruppi si alterneranno secondo un calendario specifico definito dalla Presidenza di concerto col coordinatore di classe.

Dopo la presentazione della classe in aula, si seguirà l'orario scolastico stabilito.

L'uscita è alle ore 13.00, sempre indossando la mascherina.

I GENITORI non potranno accedere alle aule e ai laboratori per motivi di igiene e di assembramento, pertanto sono pregati di accompagnare i propri figli all'atrio della scuola, attendere l'appello e i saluti del Preside e lasciare quanto prima la struttura scolastica per permettere al gruppo successivo di accedere.

Si **ESORTA** al **RISPETTO DEGLI ORARI** per evitare assembramenti: si chiede di non anticiparsi e di non sostare nelle pertinenze scolastiche oltre il tempo dovuto. Laddove non si conosca la sezione assegnata al proprio figlio o alla propria figlia, si invitano i genitori a telefonare a scuola al numero 081933111 o, nell'impossibilità di telefonare, a consultare gli elenchi affissi all'ingresso della scuola, evitando comunque assembramenti.

6 OTTOBRE: entreranno tutte le classi con la seguente scansione oraria:

CLASSI SECONDE: ore **7.50**

CLASSI PRIME: ore **8.00**

CLASSI TERZE: ore **8.10**

Uscita:

CLASSI SECONDE: ore **12.50**

CLASSI PRIME: ore **13.00**

CLASSI TERZE: ore **13.10**

Gli alunni si recheranno da soli presso la propria aula all'orario stabilito, controllando eventualmente l'ubicazione sulla planimetria ivi allegata oppure chiedendo ai collaboratori scolastici.

Si entra e si esce indossando la mascherina.

Si **ESORTA** al **RISPETTO DEGLI ORARI** per evitare assembramenti: non anticiparsi e non sostare nelle pertinenze scolastiche oltre il tempo dovuto.

Dal 7 OTTOBRE si segue la seguente scansione temporale e suddivisione in gruppi.

Il criterio seguito è stato sempre quello di limitare il più possibile affollamenti agli ingressi e ammassamenti sulle scale. A tal fine entreranno circa due classi per ala (corridoio). Questo criterio giustifica l'apparente mescolanza di corsi e classi. Si chiede scusa anticipatamente all'utenza per eventuali disagi per chi ha figli (o alunni da prelevare) collocati in classi diverse e che possano appartenere a turnazioni diverse. Si esortano le famiglie a NON chiedere alla Presidenza cambi e deroghe, se non per casi davvero urgenti ed eccezionali e comunque limitate al singolo alunno e non alla classe e per un breve periodo. Ciò sempre per il benessere dei vostri figli.

Si ricorda che le turnazioni cambieranno mensilmente, per cui questo è lo schema valido fino al 31 OTTOBRE. Dal 3 novembre i turni si alterneranno e le classi verranno adeguatamente informate dal personale scolastico.

Si rammenta alle famiglie di misurare la temperatura del proprio figlio a casa evitando di portarlo a scuola con febbre superiore a 37,5° e/o con sintomi riconducibili al covid (tosse, raffreddore, ecc.).

Si ricorda, inoltre, che l'ingresso e l'uscita si percorre indossando la mascherina e che, a campione, i collaboratori scolastici sono autorizzati a misurare la Temperatura con termometri non a contatto.

Si ribadisce, infine, che per delegare familiari o altre persone, bisogna compilare e consegnare il modulo appresso allegato, corredato di fotocopia della carta di identità del genitore e del delegato, disponibile anche sul sito, presso la presidenza e il box accoglienza all'ingresso della scuola.

Si fa presente che le classi a **TEMPO PROLUNGATO** (1G – 2G – 3G – 1L) **non** seguiranno queste turnazioni i quanto accederanno (solo gli alunni) e usciranno dalla porta laterale destra già destinata negli anni precedenti al loro ingresso/uscita.

INGRESSO (con mascherina):

1° campanella: ore 7.50

Dall'ingresso centrale - lato sinistro: 1 E – 3 B – 1 A – 3 A

Dall'ingresso centrale – lato destro: 2 B – 2 D – 3 D – 1 I

2° campanella: ore 8.00

Dall'ingresso centrale - lato sinistro: 2 H – 3 I – 3 H

Dall'ingresso centrale - lato destro: 3 C – 3 F – 1 B – 2 E – 1 C

3° campanella: ore 8.10

Dall'ingresso centrale - lato sinistro: 1 F – 2 F – 2 A

Dall'ingresso centrale - lato destro: 2 C – 1 D – 2 I – 1 H – 3 E

USCITA (con mascherina)

Il 1° turno esce alle ore 12.45 in orario ridotto (fino al 9 ottobre), 13.45 in orario normale (dal 12 al 30 ottobre)

Il 2° turno esce alle ore 12.55 in orario ridotto (fino al 9 ottobre), 13.55 in orario normale (dal 12 al 30 ottobre)

Il 3° turno esce alle ore 13.05 in orario ridotto (fino al 9 ottobre), 14.05 in orario normale (dal 12 al 30 ottobre)

Il dirigente scolastico
Dott. Michele Cirino



PIANTA PIANO TERRA

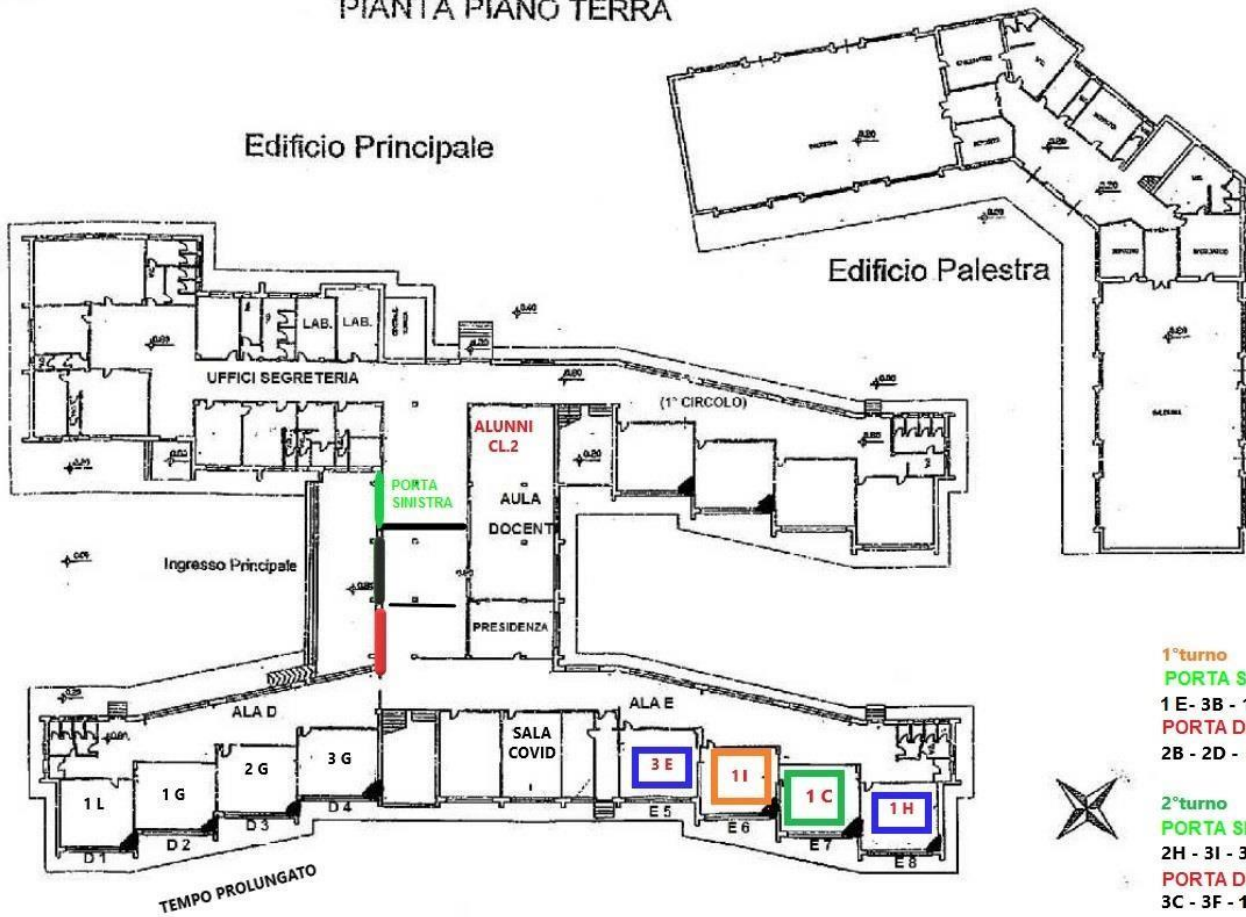

1° turno
PORTA SINISTRA
 1 E - 3 B - 1 A - 3 A
PORTA DESTRA
 2 B - 2 D - 3 D - 1 I

2° turno
PORTA SINISTRA
 2 H - 3 I - 3 H
PORTA DESTRA
 3 C - 3 F - 1 B - 2 E - 1 C

3° turno
PORTA SINISTRA
 1 F - 2 F - 2 A
PORTA DESTRA
 2 C - 1 D - 2 I - 1 H - 3 E

PIANTA PIANO PRIMO

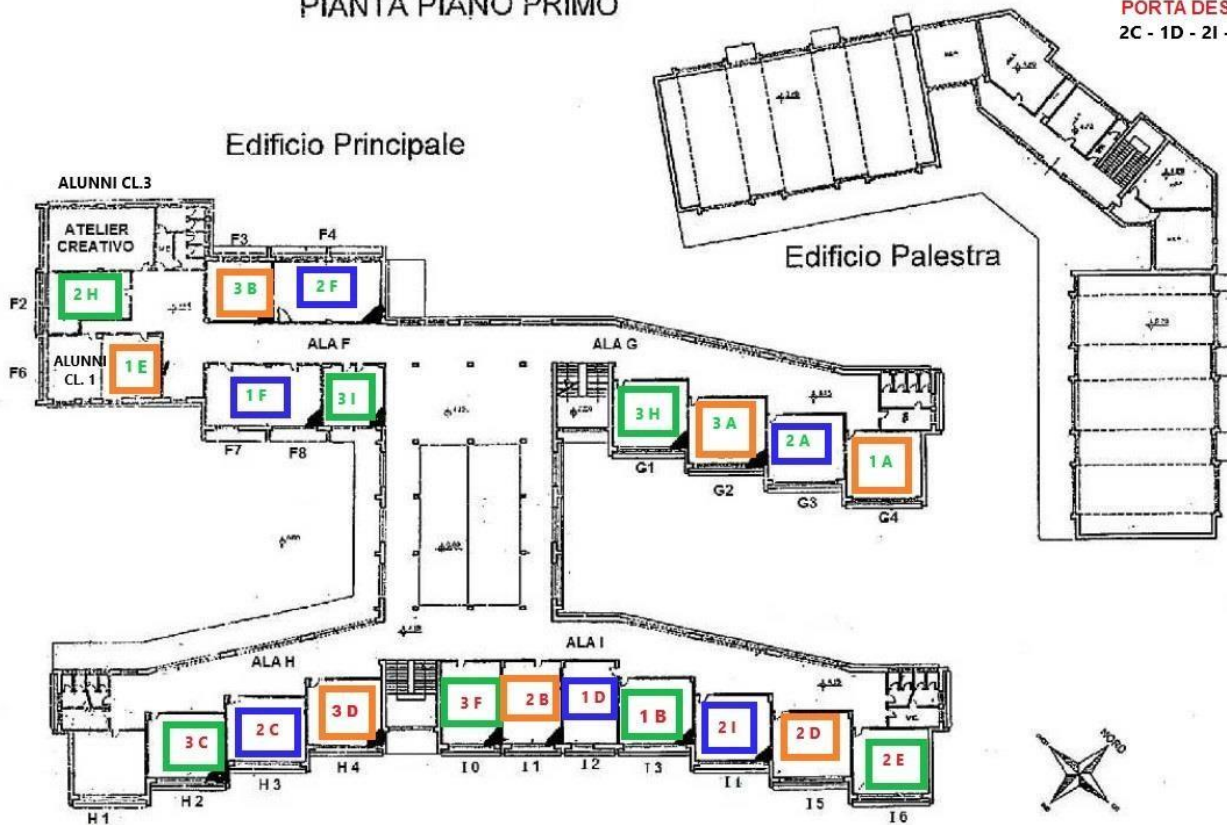

Oggetto: Delega ritiro alunno/a

Il sottoscritto (*padre*) e la sottoscritta (*madre*)
dell'alunno/a frequentante la cl. sez.
anno scolastico, consapevoli degli obblighi di vigilanza sui minori e non potendo provvedere
personalmente al ritiro del/della proprio/a figlio/a

DELEGANO

le sottoelencate persone maggiorenni

a provvedere alla presa in consegna del/della proprio/a figlio/a all'atto dell'uscita dalla scuola.

La delega ha validità per il giorno oppure per l'intero anno scolastico 20.../20.... e vale
fino a revoca o rettifica della stessa da parte dei/del/della sottoscritti/o/a.

Ai sensi e per gli effetti del D.P.R. 445 del 2000 e successive modifiche ed integrazioni

DICHIARANO

Cognome	Nome	grado di parentela/amicizia	Tipo e numero documento	Rilasciato da / il

- di essere consapevoli che al ritiro non può essere delegata persona minore di anni 18;
- di essere a conoscenza degli orari di attività della scuola e di impegnarsi al massimo rispetto degli stessi dandone comunicazione alle persone da loro delegate;
- di essere a conoscenza che il docente, all'atto della consegna dell'alunno/a, potrà richiedere il documento di riconoscimento nel caso non sussista la conoscenza personale del delegato;
- di sollevare l'Istituto scolastico da qualsiasi responsabilità circa qualsivoglia evento che possa accadere dopo l'affidamento all'uscita della scuola.

Nocera Superiore, li.....

Firma per accettazione
della/e persona/e delegata/e

Firma dei genitori *

(*) NEL CASO IN CUI LA DOMANDA SIA FORMULATA E SOTTOSCRITTA DA UNO SOLO DEI GENITORI OCCORRE SOTTOSCRIVERE ANCHE LA SEGUENTE DICHIARAZIONE:

Ai sensi e per gli effetti del D.P.R. 445/2000 ,consapevole delle sanzioni penali richiamate dall'art. 76 del citato D.P.R. in caso di dichiarazioni mendaci, dichiaro sotto la mia personale responsabilità di esprimere anche la volontà dell'altro genitore che esercita la patria potestà dell'alunno/a, il quale conosce e condivide le scelte esplicitate attraverso la presente delega.

Nocera Superiore, li.....

Firma del genitore _____

Si allegano fotocopie dei documenti di identità del/dei delegante/i e del/dei delegato/i