

# Piano Primo

Ingresso ore 8:20

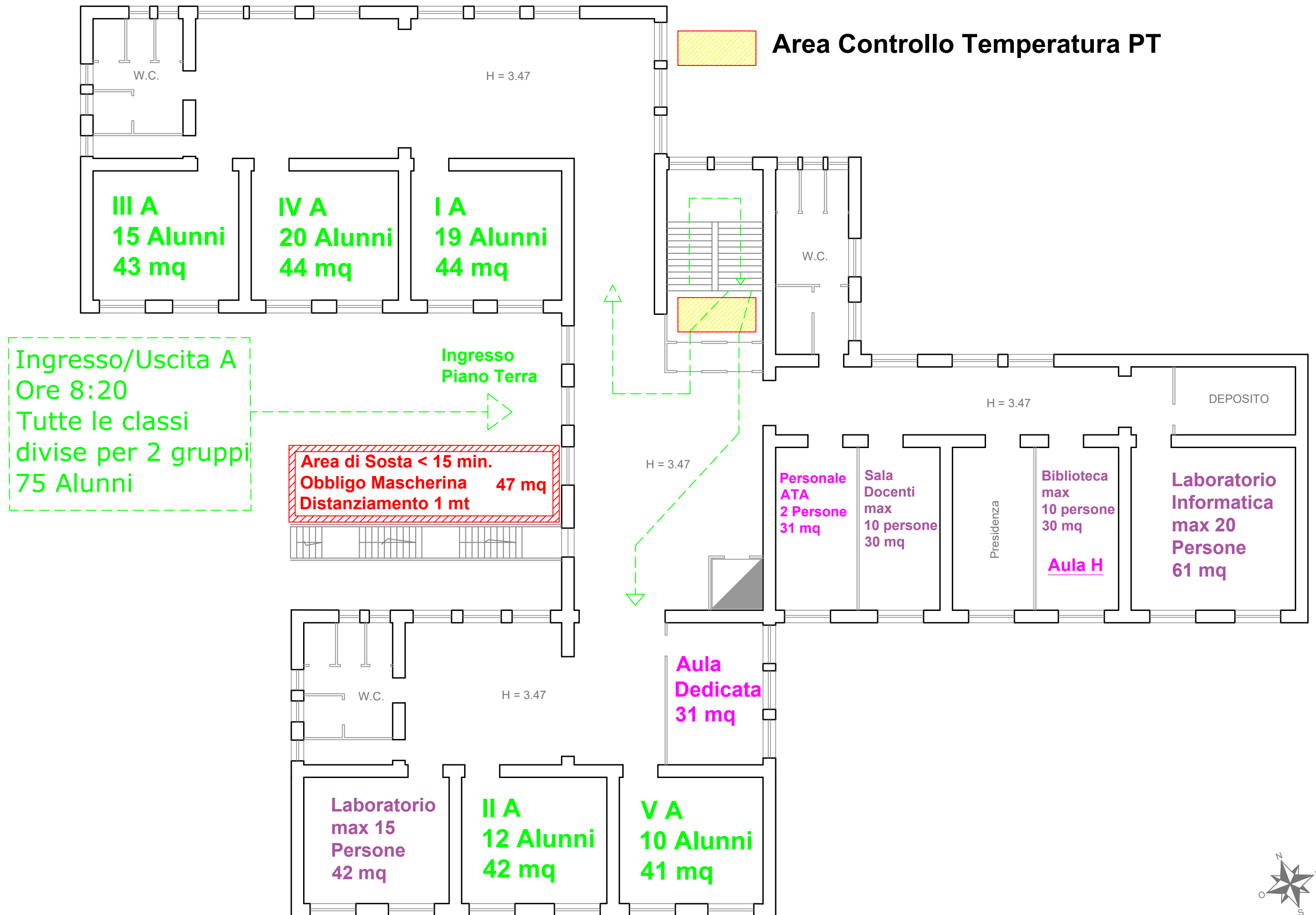

Area Controllo Temperatura PT

Ingresso/Uscita A  
Ore 8:20  
Tutte le classi  
divise per 2 gruppi  
75 Alunni

Area di Sosta < 15 min.  
Obbligo Mascherina  
Distanziamento 1 mt

Ingresso Piano Terra

